

## G. Kämpf AG Holzbau

Suhrhardweg 6, 5102 Rapperswil  
fon /fax 062 889 16 /00 /01  
email: miete@kaempf.ch



### REFH Erlenweg 22-28, Schafisheim Hauptaussicht



an Landwirtschaftszone grenzend - Süd



an Landwirtschaftszone grenzend – Süd-West

644



96.058

REFH 1-4 ERLLENWEG 5503 SCHAFISHEIM

SITUATION 1: 500

G. KÄMPF AG 5102 RUPPERSWIL 2. DEZ. 1998 LSCH

REV. 10. FEB. 1999



BEST.KS  
D 423.88  
HÖHEN-  
AUSG-  
PUNKT

**Wichtig : Schutz der Vermessungsfixpunkte**  
 Die Vermessungsfixpunkte sind zivil- und strafrechtlich geschützt. Gefährdungen solcher Punkte ( Signaturen  $\Delta$ ,  $\odot$ ,  $\ominus$ ) sind umgehend dem zuständigen Geometer (Tel. 062 888 10 50) zu melden.



23. Nov. 1999

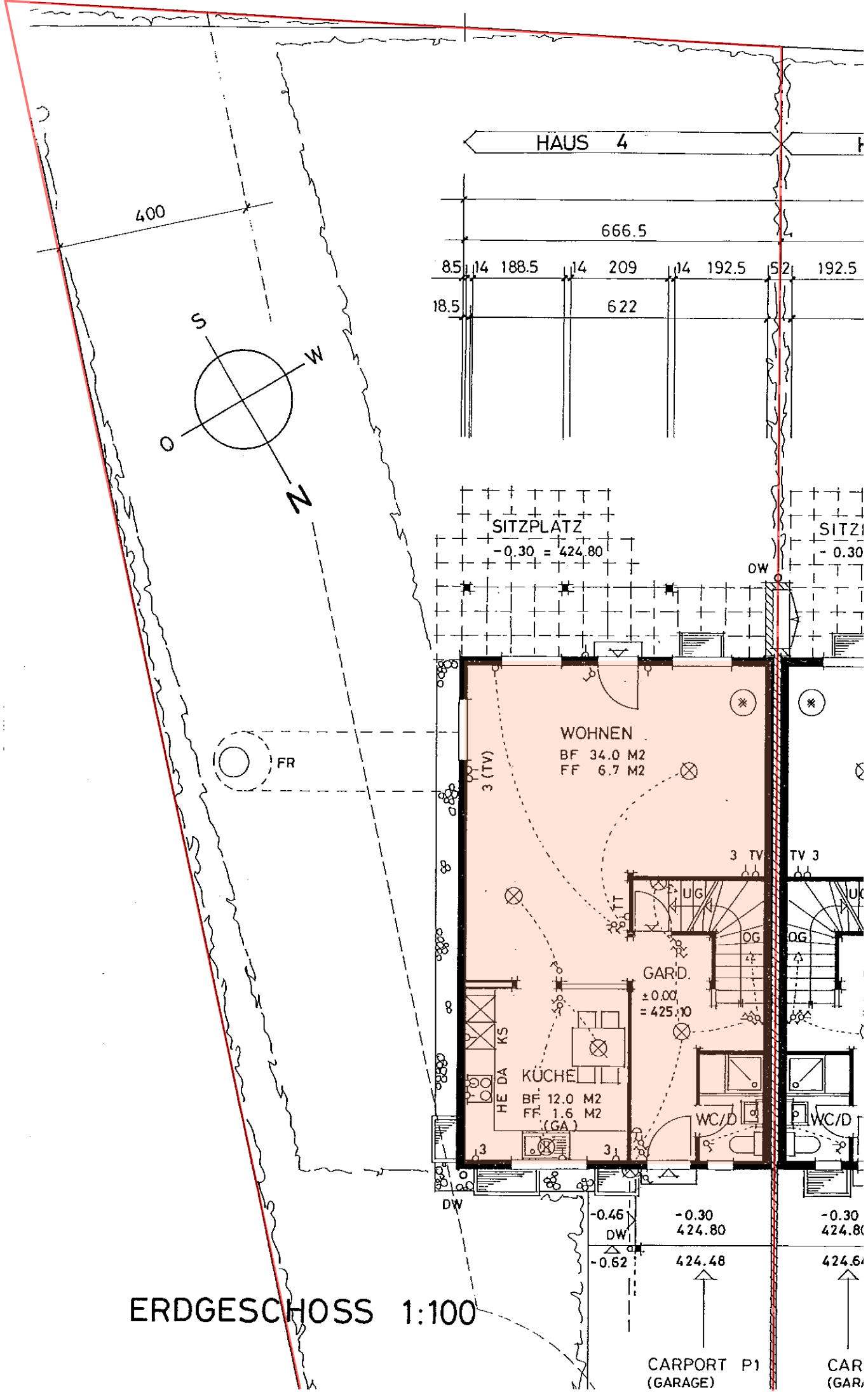

HAUS 4

400

666.5

8.5 14 188.5 14 209 14 192.5 52 192.5

18.5 622

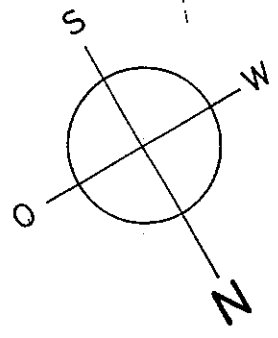

SITZPLATZ

-0.30 = 424.80

SITZPLATZ

-0.30

DW

WOHNEN

BF 34.0 M2  
FF 6.7 M2

FR

3 (TV)

3 TV

TV 3

GARD.

± 0.00  
= 425.10

KÜCHE

BF 12.0 M2  
FF 1.6 M2  
(GA)

WC/D

WC/D

DW

-0.46

DW

-0.62

-0.30

424.80

424.48

-0.30

424.80

424.60

ERDGESCHOSS 1:100

CARPORT P1  
(GARAGE)

CAR  
(GAR.)

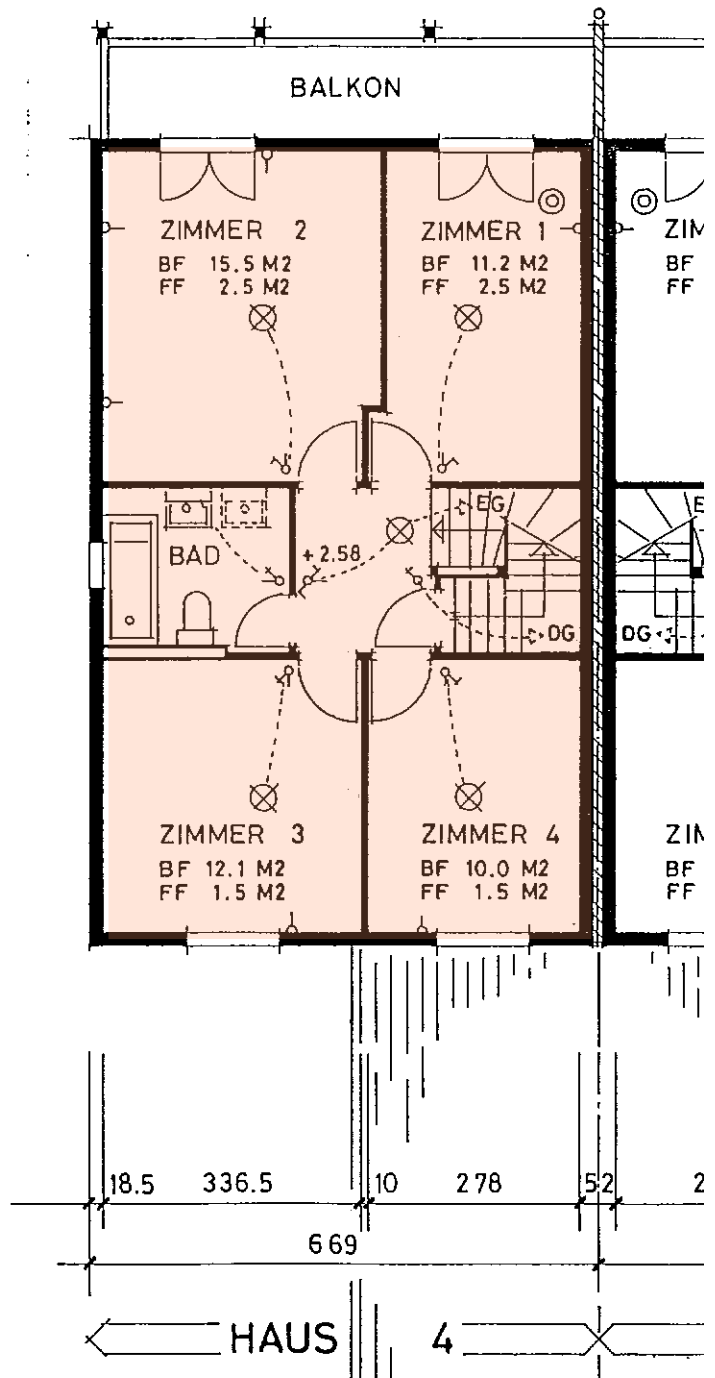
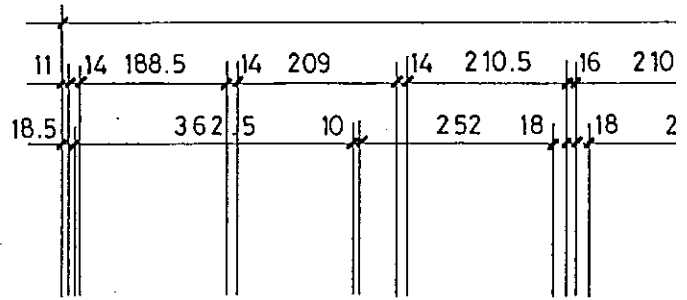
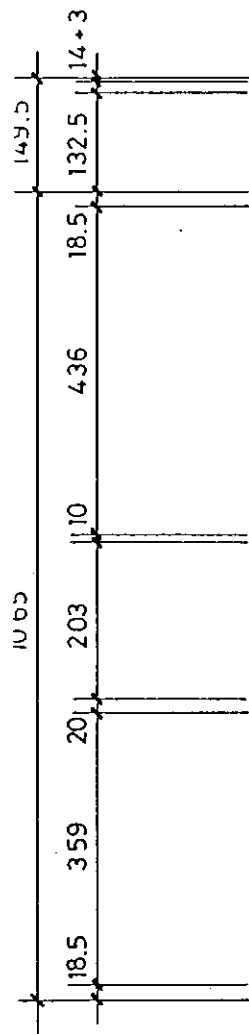

**OBERGESCHOSS**

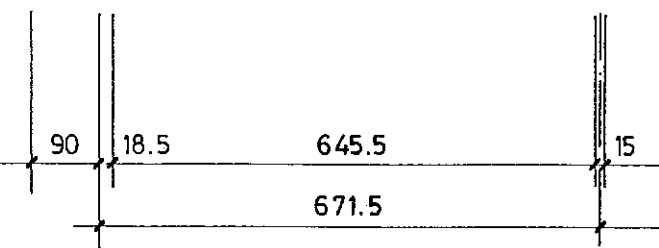
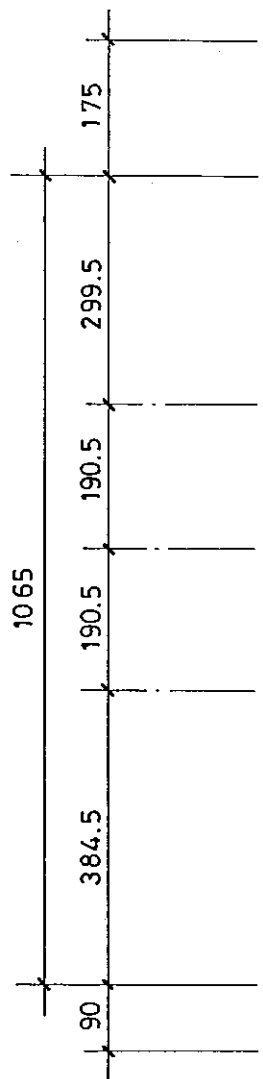
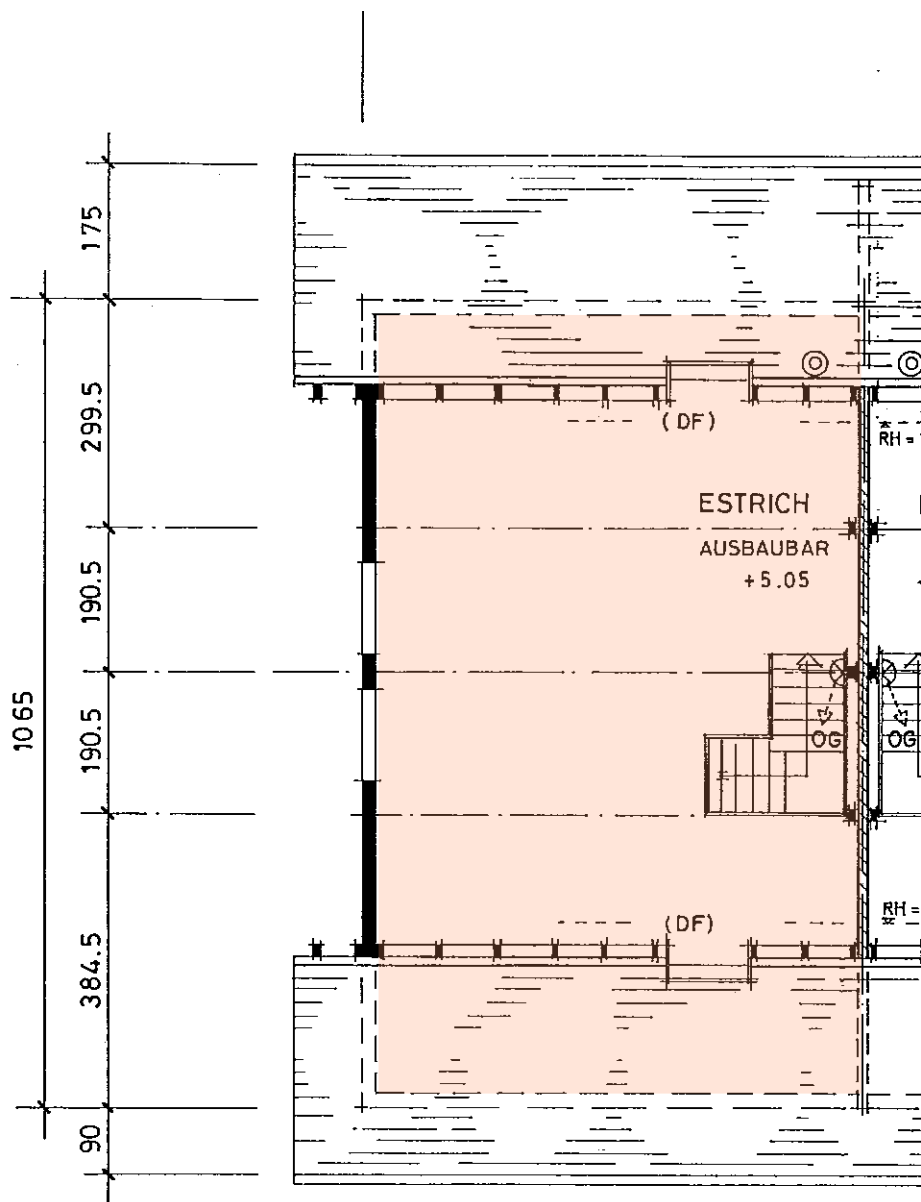

HAUS 4

DACHGESCHOSS

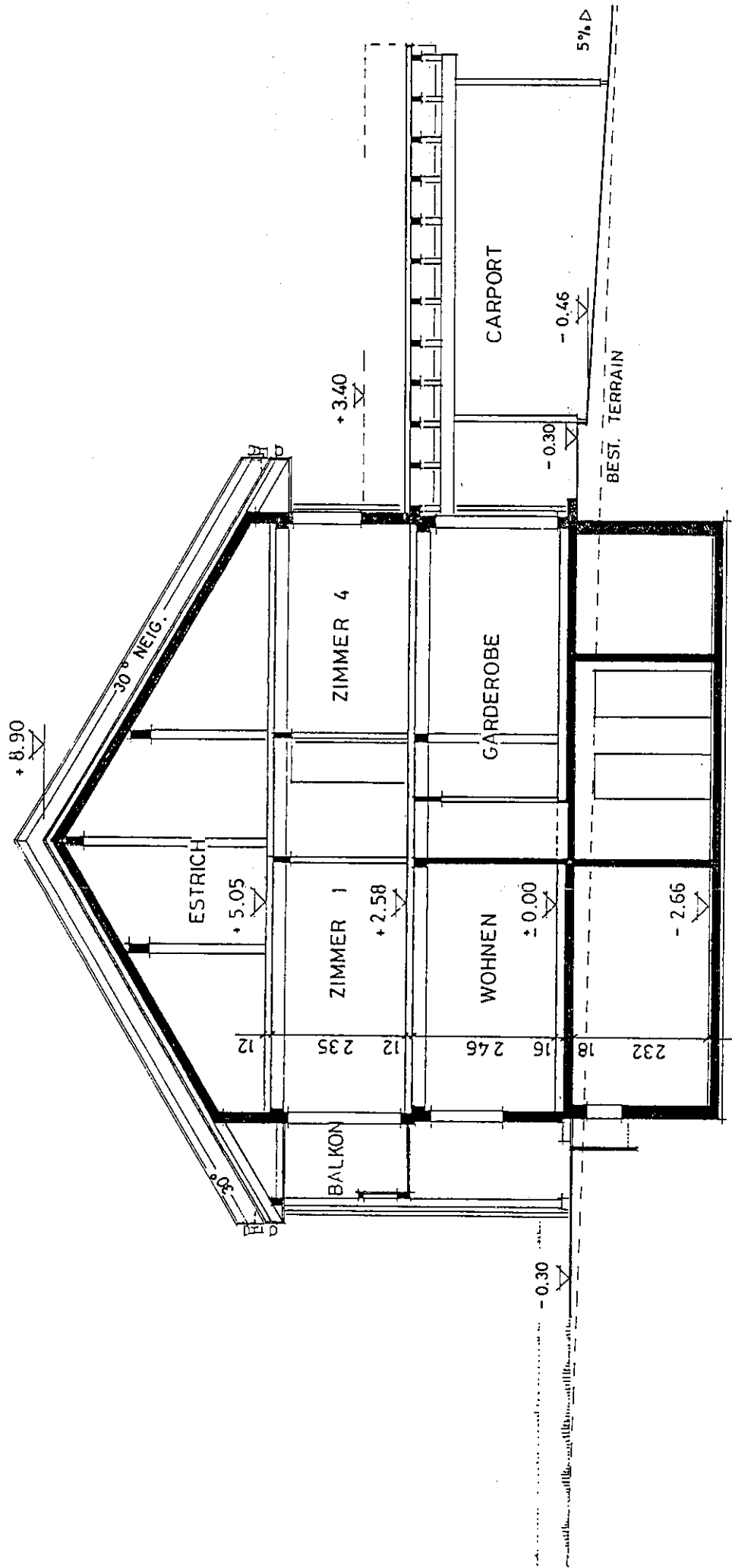

QUERSCHNITT 1:100 Q - Q